Molkereien aus Niedersachsen im mehrjährigen Preisvergleich

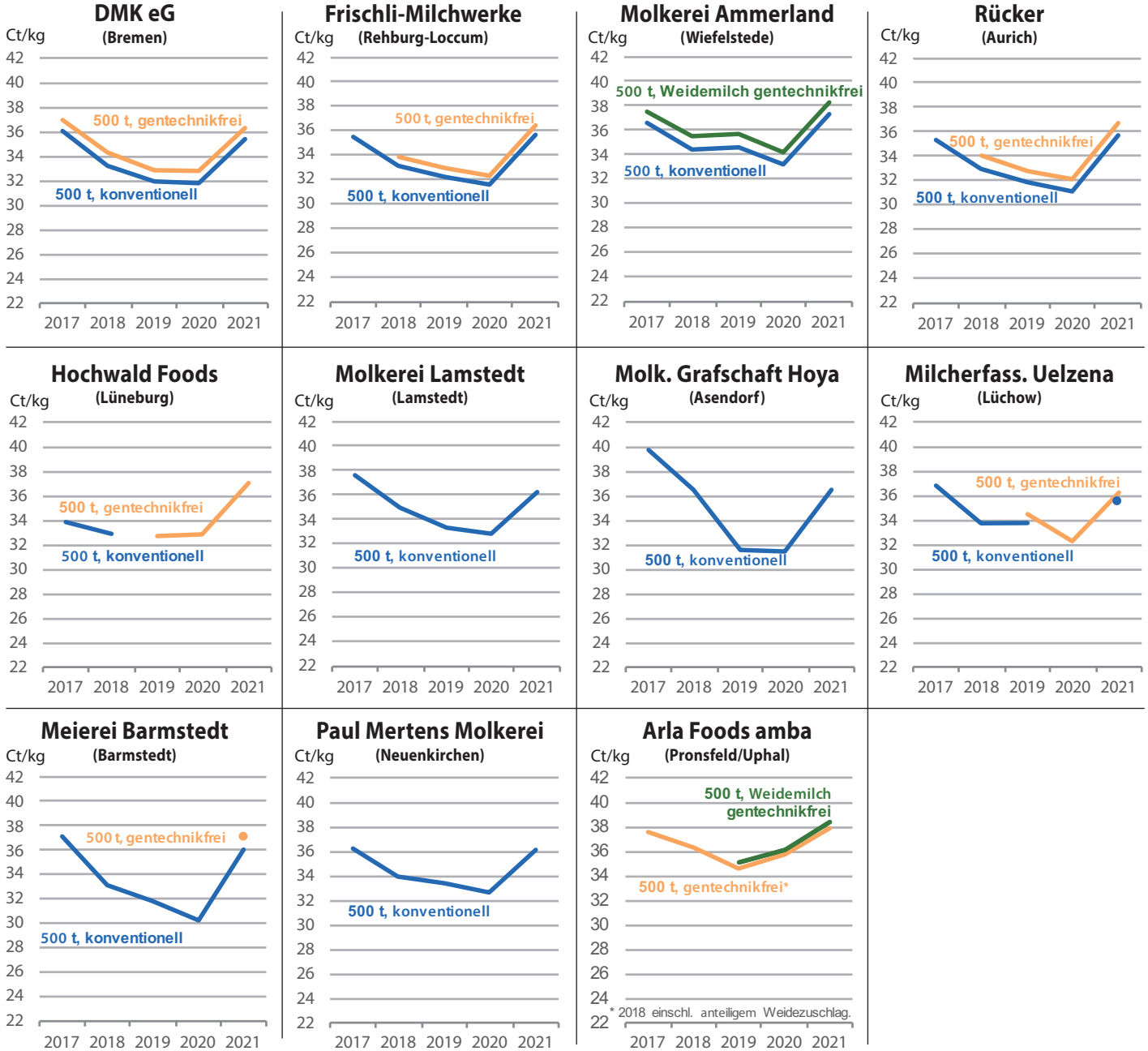

Quelle: © AMI 2022